



Κ.Α.Π.Η. ΠΡΟΓΡΑΜΜΑ ΙΟΥΛΙΟΥ

ΣΗΜΕΙΩΣΕΙΣ ΔΡΟΜΟΛΟΓΙΩΝ:

• ΣΑΣ ΕΝΗΜΕΡΩΝΟΥΜΕ ΟΤΙ ΚΑΤΑ ΤΟ ΤΟ ΜΗΝΑ ΙΟΥΛΙΟ 2019 ΘΑ ΠΡΑΓΜΑΤΟΠΟΙΗΘΕΙ ΤΟ ΠΑΛΑΙΟ ΔΡΟΜΟΛΟΓΙΟ ΤΩΝ ΤΟΥΡΙΣΤΙΚΩΝ ΠΟΥΛΜΑΝ ΜΟΝΟ ΓΙΑ ΤΑ ΘΑΛΑΣΣΙΑ ΜΠΑΝΙΑ ΩΣ ΕΞΗΣ:

ΑΝΑΧΩΡΗΣΗ: Κισσάβου (ΚΑΠΗ): (με ενδιάμεσες στάσεις: ΡΟΔΟΠΗΣ & ΟΛΥΜΠΟΥ - ΣΑΛΑΜΙΝΟΣ - ΚΥΠΡΟΥ - ΑΝΑΛΗΨΕΩΣ - 25ης ΜΑΡΤΙΟΥ

ΕΠΙΣΤΡΟΦΗ: (ενδιάμεσες στάσεις: 25ης ΜΑΡΤΙΟΥ - ΘΕΡΜΟΠΥΛΩΝ - ΑΝΑΛΗΨΕΩΣ - ΚΥΠΡΟΥ - ΟΛΥΜΠΟΥ - ΑΛΦΕΙΟΥ - ΚΙΣΣΑΒΟΥ (ΚΑΠΗ).

• **ΣΤΙΣ ΥΠΟΛΟΙΠΕΣ ΔΡΑΣΕΙΣ ΜΑΣ,** ΠΡΩΙΝΟΥΣ ΠΕΡΙΠΑΤΟΥΣ, ΑΠΟΓΕΥΜΑΤΙΝΟΥΣ, ΘΕΑΤΡΑ, ΜΟΝΟΗΜΕΡΕΣ ΘΑ ΑΚΟΛΟΥΘΕΙΤΕ ΤΟ ΔΡΟΜΟΛΟΓΙΟ ΑΠΟ Λ. ΠΕΝΤΕΛΗΣ ΩΣ ΕΞΗΣ:

ΑΝΑΧΩΡΗΣΗ: Κισσάβου (ΚΑΠΗ):

1Η ΣΤΑΣΗ: Λ. ΠΕΝΤΕΛΗΣ Κ ΔΙΟΜΗΔΟΥΣ

2Η ΣΤΑΣΗ: Λ. ΠΕΝΤΕΛΗΣ ΚΑΙ ΟΜΗΡΟΥ (ΠΛΑΤΕΙΑΣ ΕΛΕΥΘΕΡΙΑΣ)

3Η ΣΤΑΣΗ: Λ. ΠΕΝΤΕΛΗΣ ΑΠΕΝΑΝΤΙ ΑΠΟ ΠΡΩΗΝ Β ΚΑΠΗ

ΚΑΤΑ ΤΗΝ ΕΠΙΣΤΡΟΦΗ:

1Η ΣΤΑΣΗ ΑΤΤΙΚΗ ΟΔΟΣ (ΥΨΟΣ ΠΡΟΑΣΤΙΑΚΟΥ)

2Η ΣΤΑΣΗ Λ. ΠΕΝΤΕΛΗΣ (ΠΡΩΗΝ Β' ΚΑΠΗ)

3Η ΣΤΑΣΗ Λ. ΠΕΝΤΕΛΗΣ ΣΤΟ ΥΨΟΣ ΤΗΣ ΟΜΗΡΟΥ (ΕΝΑΝΤΙ ΠΛΑΤΕΙΑΣ ΕΛΕΥΘΕΡΙΑΣ)

4Η ΣΤΑΣΗ Λ. ΠΕΝΤΕΛΗΣ ΑΝΑΜΕΣΑ ΑΠΟ ΥΜΗΤΤΟΥ & ΜΠΑΚΟΓΙΑΝΝΗ

Α ΚΑΠΗ ΚΙΣΣΑΒΟΥ

• **ΣΤΙΣ ΠΟΛΥΗΜΕΡΕΣ ΕΚΔΡΟΜΕΣ** (ΟΠΟΥ ΥΠΑΡΧΟΥΝ ΒΑΛΙΤΣΕΣ) ΤΑ ΠΟΥΛΜΑΝ ΘΑ ΑΝΑΧΩΡΟΥΝ ΑΠΕΥΘΕΙΑΣ ΑΠΟ ΤΟ ΚΑΠΗ, ΧΩΡΙΣ ΕΝΔΙΑΜΕΣΕΣ ΣΤΑΣΕΙΣ.

ΜΟΝΙΜΕΣ ΠΑΡΟΧΕΣ

ΔΡΑΣΤΗΡΙΟΤΗΤΕΣ ΣΤΑ ΚΑΠΗ ΕΤΗΣΙΩΣ

ΙΑΤΡΟΣ Κ.Α.Π.Η

ΓΕΝΙΚΟΣ ΙΑΤΡΟΣ ΣΙΑΤΟΣ ΓΕΩΡΓΙΟΣ (ΕΙΔΙΚΟΣ ΣΤΗ ΓΗΡΙΑΤΡΙΚΗ)

Δευτέρα - Παρασκευή Ώρες: 08:00 - 10:00

Όσοι εκ των μελών του ΚΑΠΗ μας, αδυνατούν να προσέρχονται στο ιατρείο του ΚΑΠΗ για συνταγογράφηση (λόγω κινητικών ή άλλων προβλημάτων υγείας που να καθιστούν δύσκολη την πρόσβαση τους στο ιατρείο του ΚΑΠΗ), μπορούν να απευθύνονται στον ΟΚΠΑ προκειμένου να εξυπηρετούνται από το πρόγραμμα «Βοήθεια στο Σπίτι» στο 210-6135611.

Ώρες λειτουργίας από 07.30-16.30 καθημερινά πλην Σ/Κ

ΦΥΣΙΚΟΘΕΡΑΠΕΙΑ Ντρενίδου Τατιάνα

Δευτέρα - Παρασκευή

(Πρωινές ώρες κατόπιν ραντεβού, τηλ. 210-6856570)

Σας ενημερώνουμε επίσης ότι προκειμένου να μπορούν να δοθούν οι άδειες του προσωπικού για τη θερινή περίοδο και να μην επιβαρύνεται η υπηρεσία κατά τη χειμερινή περίοδο, η λέσχη θα παραμείνει κλειστή από 05/08/2019 έως και 23/08/2019.

Κατά το μήνα Αύγουστο, δεν θα βγει πρόγραμμα.

Οι εγγραφές για το πρόγραμμα Σεπτεμβρίου θα γίνουν την Δευτέρα 2/09/2019

ΤΑ ΚΑΛΑ ΜΑΣ ΝΕΑ!!!!

27-08-2019 έως 16-09-2019

ΚΑΤΑΣΚΗΝΩΣΗ ΣΤΟΝ ΑΓ. ΑΝΔΡΕΑ

Θυμηθείτε τα παιδικά σας χρόνια και με τις παρέες σας περάστε μια όμορφη εμπειρία. Μένουμε στα τσιμεντένια όμορφα σπιτάκια μέσα στο πράσινο στον Άγιο Ανδρέα, σε ομάδες των 16-22 ατόμων ιδίου φύλου. Κατανέμεστε ανάλογα με την παρέα και τη γειτονιά.. Καλή διασκέδαση..

Δήλωσε συμμετοχή, ζήσε σαν παιδί !!!! Τηλ. Επικοινωνίας: 210-6135611

Το πρόγραμμα περιλαμβάνει πολλές πολιτιστικές βραδιές, μπάνια κτλ.

13-16 ΟΚΤΩΒΡΙΟΥ:

4ΗΜΕΡΗ ΕΚΡΟΜΗ ΜΕΤΣΟΒΟ - ΙΩΑΝΝΙΝΑ - ΖΑΓΟΡΟΧΩΡΙΑ

Διαμονή στο πεντάστερο υπερπολυτελές ξενοδοχείο «EPIRUS PALACE SPA HOTEL». Ειδική τιμή για το ΚΑΠΗ μας:

Μονόκλινο: 60,00€ /άτομο /ημέρα Συνολικά: 180€

Δίκλινο: 38,00€/άτομο/ημέρα .Συνολικά :114 €

Τρίκλινο: 35,00€/ άτομο/ημέρα. Συνολικά 105€

Τετράκλινο: 34/άτομο/ημέρα .Συνολικά 102 €

ΟΙ ΑΝΩΤΕΡΩ ΤΙΜΕΣ περιλαμβάνουν:

Αφορούν διαμονή για 3 βράδια στην κατηγορία PREMIUM COMFORT δωματίων, Πρωινό αμερικάνικου τύπου σε μπουφέ, Δείπνο σε μπουφέ Δωρεάν γρήγορο WIFI μέσω οπτικής ίνας στα 30Mbps (up & down) σε όλα τα δωμάτια και τους συνεδριακούς χώρους, Έκπτωση 15% σε όλες τις φροντίδες του ολοκαίνουργιου DODONI SPA που λειτουργεί στο ξενοδοχείο, Παραδοσιακό Κέρασμα στην άφιξη, Δωρεάν Μουσική από DJ για το τελευταίο βράδυ.

Όλους τους φόρους (εκτός του νέου φόρου διαμονής)

* (Από 1/1/2018, σύμφωνα με το νόμο 4389/2016, ΦΕΚ Α 94-2016, άρθρο 53, έχει επιβληθεί στις ξενοδοχειακές επιχειρήσεις νέος φόρος διαμονής. Ο πρόσθετος αυτός φόρος ανέρχεται στα 4€ το δωμάτιο / ανά διανυκτέρευση για τα ξενοδοχεία 5* και καταβάλλεται από τον πελάτη στην αναχώρηση του).

Δηλώσεις συμμετοχής καθώς και λοιπές πληροφορίες, με το πρόγραμμα του Σεπτεμβρίου.

ΤΕΛΟΣ ΟΚΤΩΒΡΙΟΥ

4ΗΜΕΡΗ ΕΚΔΡΟΜΗ ΣΤΗΝ ΚΡΗΤΗ

Περισσότερες λεπτομέρειες, στο πρόγραμμα μηνός Σεπτεμβρίου!!!!!!!

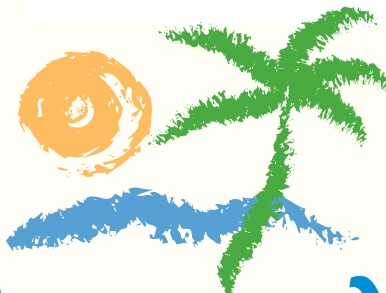

Καλό καλοκαίρι